

Wat kan A3B-bouwadvies verder voor u doen:

- BOUWEN

Inventarisatie van wensen
Opstellen van PvE (Program van Eisen)
Selectie van de architect
Controle van en maken van tekeningen
Aanvraag omgevingsvergunning
Schrijven van bestek en/of technische omschrijving en nota van inlichtingen
Selectie van aannemer en voeren van uitbestedingsonderhandelingen
Coördineren van de uitvoering
Controle van het uitgevoerd werk
Opleveringen en (aankoop-)keuringen
Maken van BENG-berekeningen

- BEHEREN

Inventarisatie beheer en onderhoud
Coördineren van beheer en onderhoud
Contactbeheer met aannemer(s)
Relatiebeheer met huurder(s)
Opstellen Meer-Jaren-Onderhouds-Planning (MJOP)
Aankoopkeuringen

- BESPAREN - THERMOGRAFIE

Maken van warmtebeeldfoto's
Interpreteren van deze beelden
Adviezen over de te treffen energiebesparings-maatregelen
QuickScan thermografie

- ENERGIEBESPAREN - ENERGIELABEL

Oriënterend label onderzoek (W & U)
Verzorgen van het energielabel (W & U)
Advies om tot een hoger energielabel te komen
Afmelding van het energielabel bij RVO
QuickScan energiebesparingsadvies

CONTACTGEGEVENS

A3B-bouwadvies

Epe

Telefoon: 0578 – 62 38 40

Mobiel: 06 – 519 26 218

www.a3b-bouwadvies.nl

info@a3b-bouwadvies.nl

KvK – nummer: 64211363

Bankrekening: NL 23 ASNB 0709064152

Onafhankelijk | Deskundig

A3B BOUW
ADVIES
ADVISEURS in BOUWEN, BEHEREN & BESPAREN

THERMOGRAFIE



ENERGIELABEL ENERGIEBESPARING



NU MET ACTIEPRIJZEN

A3B BOUW
ADVIES
ADVISEURS in BOUWEN, BEHEREN & BESPAREN

THERMOGRAFIE

U wilt gaan isoleren maar weet niet goed waar u het beste kunt beginnen? Waar moet u beginnen om het snelst en eenvoudigst tot de meeste energiebesparing te komen.

Thermografie brengt hier de uitkomst.

Op een thermografische foto is direct te zien waar uw huis, kantoor of gebouw de meeste energie en/of warmte verliest, oftewel warmte lekt, naar de omgeving. Door deze lekkages aan te pakken kunt u al snel en eenvoudig veel energie besparen en een aangenaam binnenklimaat krijgen.

Met thermografisch onderzoek is ook direct te zien of de aangebrachte isolatie overal goed aansluit. Zodat het, net als een dichte en warme jas, het binnenklimaat in uw woning tegen de kou beschermt.

Thermografie is uitermate geschikt voor het opsporen van leidingen met warm water in vloeren en wanden. Bijvoorbeeld de ligging van vloerverwarming en de locatie van de warmwaterleidingen.

Ook is met thermografie te zien of een radiator over de volledige lengte warmte afgeeft, de werking van alle zonnepanelen correct is en of de vermogensbelasting van elekdragroepen in de meterkast evenredig verdeeld is.

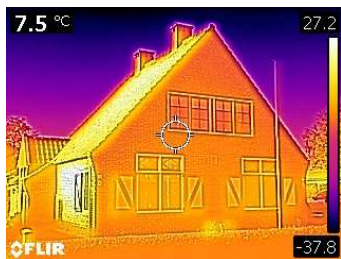

ENERGIELABELS

Een energielabel is nodig als u een woning of bedrijfspand verhuurd of verkoopt.

A3B-bouwadvies van u van dienst zijn met het maken van zo'n energielabel.

Voor het maken van een energielabel wordt uw woning of bedrijfspand geïnspecteerd. Tijdens deze inspectie wordt het gebouw opgemeten, isolatiedikten en type beglazing bepaald. Ook wordt de installatie voor verwarmen, koelen, ventileren en warmwaterbereiding opgenomen. I.v.m. de vereiste dossiervorming zullen ook foto's van deze onderdelen worden gemaakt.

Vervolgens worden de gegevens op kantoor verwerkt en afgemeld bij de rijksoverheid, waardoor het label een officiële status krijgt en tot 10 jaar na datum van afgifte geldig is.

Dit label kan zowel voor bestaande als voor nieuwbouw worden gemaakt. Ook kan A3B-bouwadvies u helpen met het maken van de BENG(EPC)-berekening die nodig is bij de aanvraag van de omgevingsvergunning (bouwaanvraag).

Via de site van Milieu Centraal (<https://www.energielabel.nl/woningen/zoek-je-energielabel>) of op de site van de rijksoverheid (<https://www.ep-online.nl>) door invoering van de postcode en huisnummer kan over het huidige label van een pand in Nederland gratis informatie worden verkregen (over het aanwezige label en de geldigheidsduur daarvan).



PRIJZEN

QUICKSCAN Thermografie

Deze QuickScan bestaat uit een aantal thermografische en gewone foto's, alsmede een beknopte analyse, verwerkt in een rapportage die digitaal als PDF-document wordt verstrekt..

Normaal vanaf € 395,--

Voor de aktieprijzen zie het inlegvel

ENERGIELABEL Woning

Het maken van het energielabel conform de huidige wet- regelgeving. Incl. opname, uitwerking en afmelding van het label bij de RVO (rijksdienst voor ondernemend Nederland). Het label wordt digitaal verstrekt als PDF-document.

Normaal vanaf 345,--

Voor de aktieprijzen zie het inlegvel

QUICKSCAN Energieadvies woning

Deze QuickScan bestaat uit een energielabel (zoals hierboven omschreven) en een rapportage, welke digitaal, als PDF-document, met uitgewerkte aanbevelingen om tot een beter energielabel en tot meer energiebesparing te komen.

Normaal vanaf € 395,00

Voor de aktieprijzen zie het inlegvel

ENERGIE(LABEL)ADVIES Woning

Een uitgebreide rapportage en inventarisatie van mogelijkheden van besparen op energieverbruik, op gebruiks-, bouw- en installatietechnisch gebied.

€ 39,95 per 30 min.

Prijzen zijn inclusief BTW

Voor de aktieprijzen zie het inlegvel of bel/mail met A3B bouwadvies,

In de prijzen is inbegrepen de reistijd en km- vergoeding tot 30 km van Epe (enkele reis) , daarboven geldt een toeslag van € 0,49 per km (berekening via ANWB-routeplanner en de kortste route).